

Schnitt A-A
M= 1:100

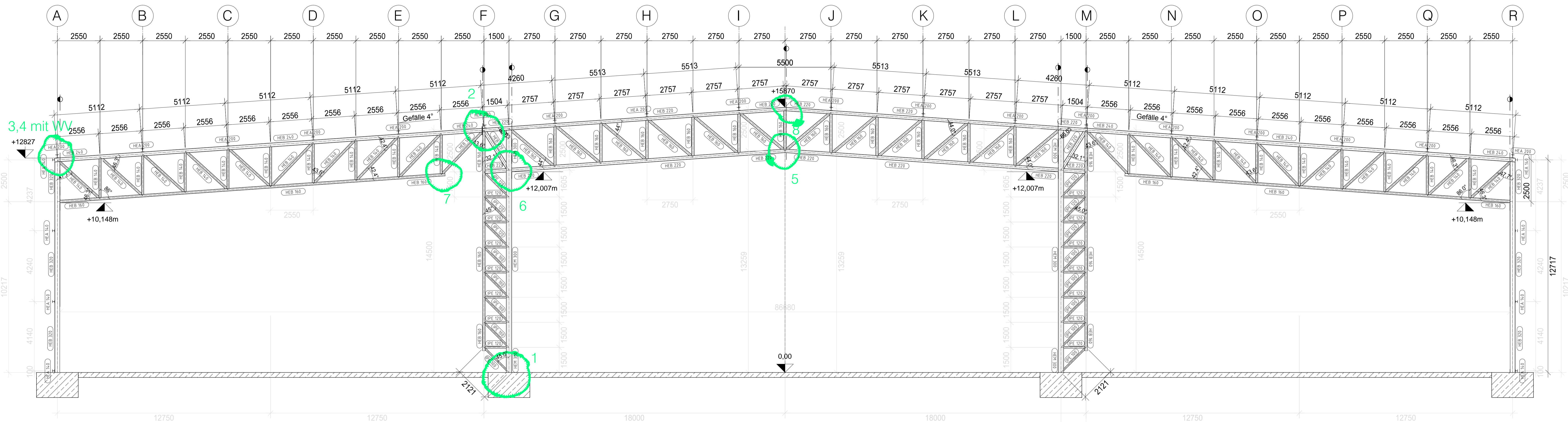

Ansicht
M= 1:100

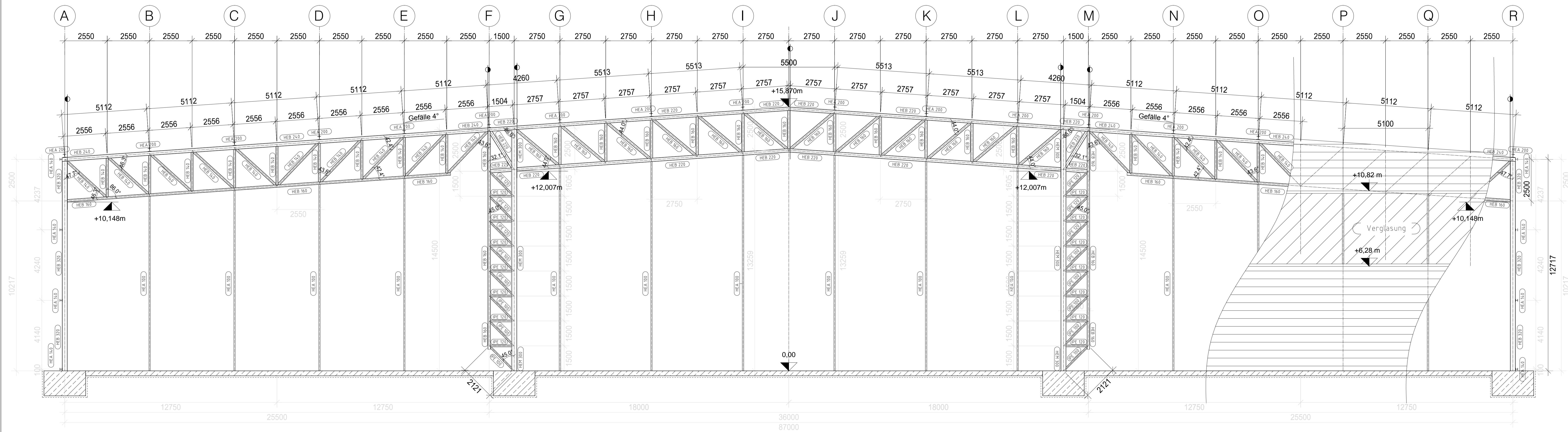

Stahlgüte: S 235 J0

Korrosionsschutz
Beschichtungssystem Nr. S2 06

INDEX:	BESCHREIBUNG:	GEZEICHNET:	DATUM:
ZUGEHÖRIGE PLANE:	FREIGABE ARCHITECTUR:		
AUFTRAGGEBER:	Institut für Tragkonstruktionen - Stahlbau TU Wien Karlsplatz 13, A-1040 Wien		
BAUHERR:	Stahlbauprofessor		
PROJEKT:	Neubau Messehalle		
PLANINHALT:	Schnitt, Ansicht Rahmen M=1:100		
GEZEICHNET: JK/EM	GEPRÜFT: XXXX	ANMERKUNGEN:	
DATUM: 24.04.2013	DATUM: XXXXXXX		
PLANVERFASSER:			
KALLIAUER Johannes 1027477 Studienkollege			